Основно училище „Георги Сава Раковски“

Списък с учебни помагала в начален курс за учебната 2026/ 2027 учебна година

Първи клас

1. Български език и литература:

- „Езикови задачи за 1. клас“ – изд. „Просвета“, авт. Красимира Брайкова
- „Упражнителна тетрадка по писане за 1. клас“ – I и II част – изд. “Хирон“, авт. Жулиета Милева
- „Тренировъчни упражнения и задачи за проверка по български език“ I и II част – изд. „Слово“, авт. Маргарита Цветанова

2. Математика:

- „Сборник по математика“ – изд. „Просвета плюс“, авт. Владимира Ангелова
- „Математика с Мат и Ема“ – изд. „Просвета плюс“, авт. Владимира Ангелова
- „Упражнителна тетрадка по математика за 1. клас“ – изд. „Хирон“, авт. Жулиета Милева

3. Родинознание:

- „Упражнения по родинознание“ – изд.“Просвета“, авт. Поли Рангелова

4. Час на класа:

- „В страната на правилата“ – изд. „Домино“, авт. Неша Горчева

Втори клас

1. Български език и литература:

- „Езикови задачи за 2. клас“ – изд. „Просвета“, авт. Красимира Брайкова
- „Тренировъчни упражнения и задачи за проверка по български език“ I и II част – изд. „Слово“, авт. Маргарита Цветанова

2. Математика:

- „Сборник по математика“ – изд. „Просвета плюс“, авт. Владимира Ангелова

- „Помагало за избираемите учебни часове по математика“ – изд. „Просвета“, авт. Юлияна Гарчева

3. Час на класа:

- „В страната на правилата“ – изд. „Домино“, авт. Неша Горчева

4. ФУЧ „Искам да знам“:

- „Всезнайко“ – интерактивно учебно помагало – изд. „Клет“, авт. Мая Сотирова

Трети клас

1. Български език и литература:

- „Граматика – учебно помагало по български език с упражнения за 3. клас“ – изд. „Скорпио“, авт. Веселина Минчева
- „Помагало по български език за 3. клас“ – изд. „Кронос“, авт. Тодорка Бановска

2. Математика:

- „Сборник по математика за 3. клас – изд. „Просвета Плюс“, авт. Владимира Ангелова
- „Помагало по математика за 3. клас I и II част – изд. „Кронос“, авт. Катя Христова, Румяна Атанасова

3. Човекът и обществото:

- „Вълшебното ключе“ – Упражнения по човекът и обществото за целодневно обучение и самоподготовка вкъщи за 3. клас – изд. „Просвета 1945“, авт. Тошко Тонев

4. Човекът и природата:

- „Помагало по човекът и природата за 3. клас“ – изд. „Кронос“, авт. Силвия Бонева

5. Час на класа:

- „В страната на правилата“ – изд. „Домино“, авт. Неша Горчева

Четвърти клас

1. **Български език и литература:**

- „Тренировъчни и изпитни тестове по български език и литература и математика“- изд. „Просвета“; авт. Даниела Йорданова
- „Тренировъчни упражнения и задачи” – авт. М. Цветанова, Е. Сергеева; изд. „Слово“
- „Български език и литература“ – помагало за избираеми учебни часове– изд. „Просвета плюс“, авт. Пенка Димитрова, Десислава Кръстева, Маргарита Тодорова

2. Математика:

- „Сборник по математика за 4. клас“ – изд. „Просвета плюс“, авт. Владимира Ангелова
- „ Математика с Мат и Ема“ – помагало за избираемите учебни часове – изд. „Просвета плюс“, авт. Владимира Ангелова, Александра Николова

3. Музика:

- УТ по музика – изд. „Просвета плюс“, авт. Галунка Калоферова, Вяра Сотирова, Росица Драганова

4. Час на класа:

- „ В страната на правилата“ – изд. „Домино“, авт. Н. Горчева,

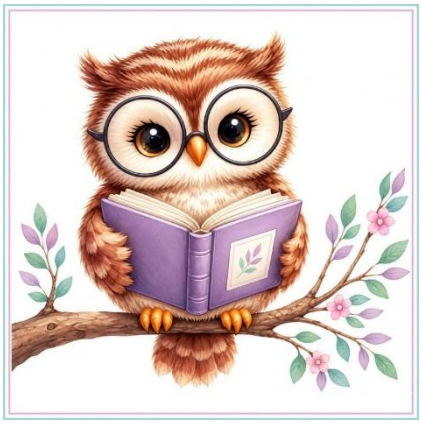

„Знанието започва с една страница.“